



# Natura 2000



**Comprendre pour agir**



**16, 22 et 24 avril, 11 et 17 juin 2014**  
**Anne GOUSSOT – Emilie GENELOT**



# Natura 2000 ???

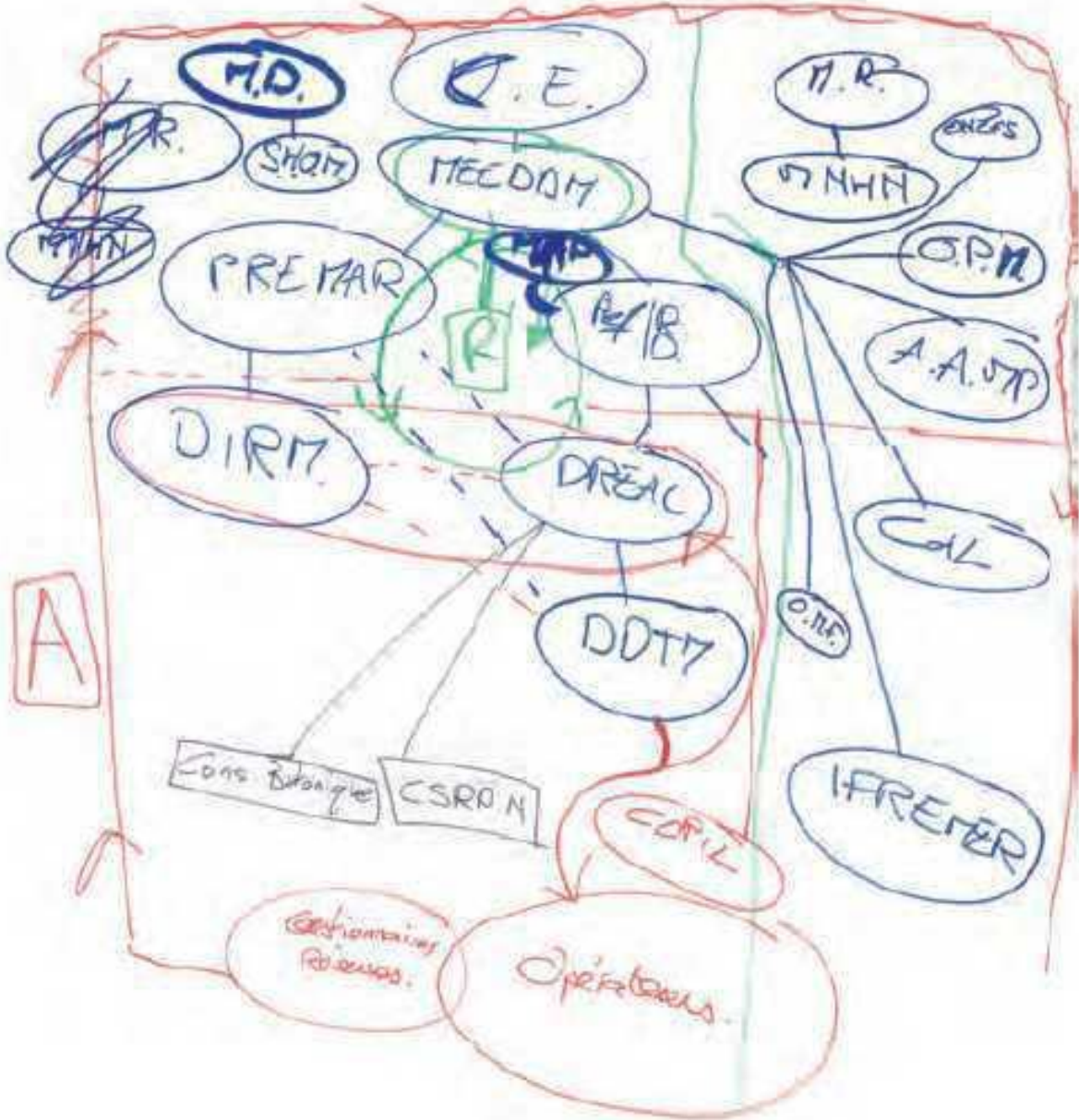

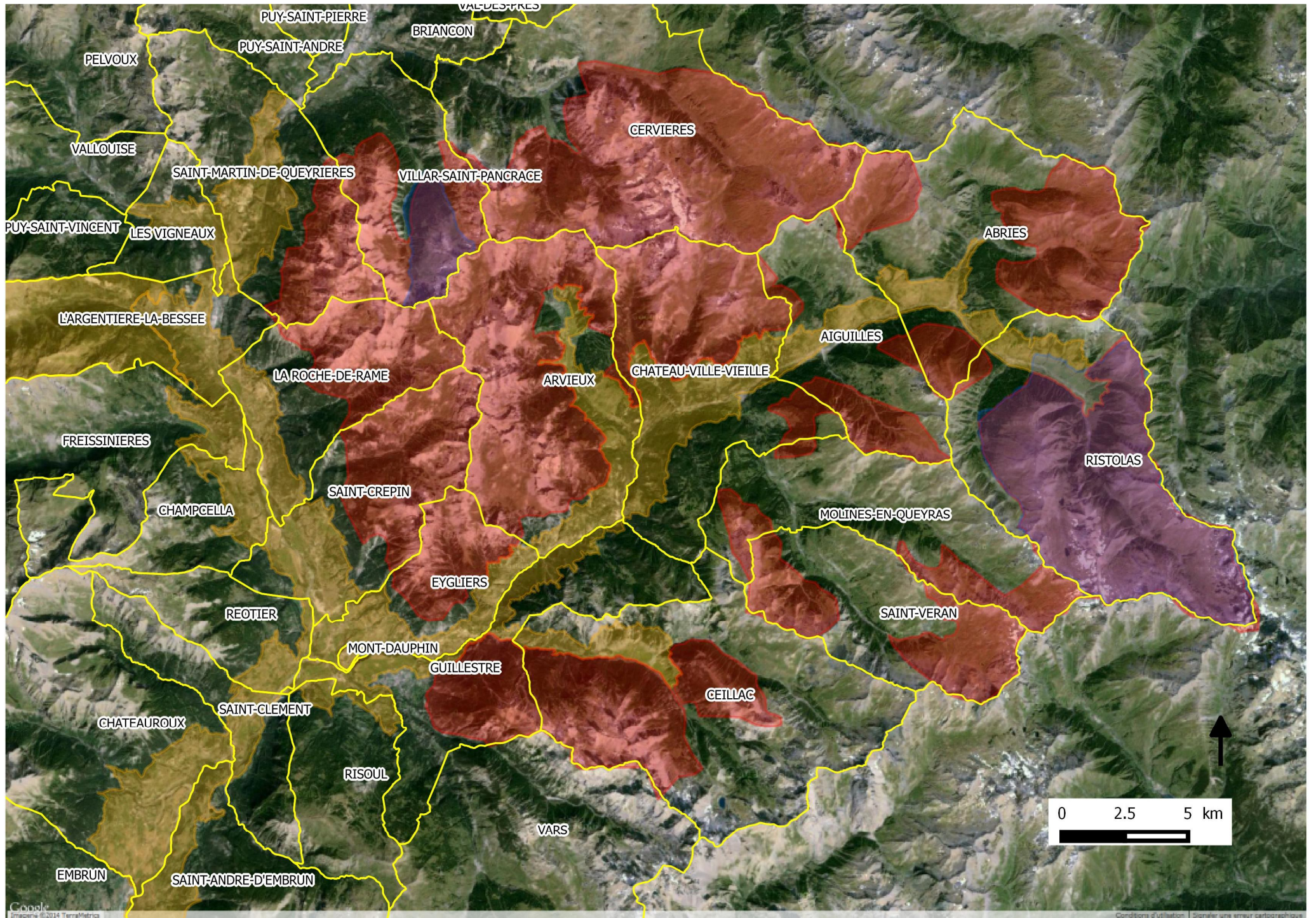

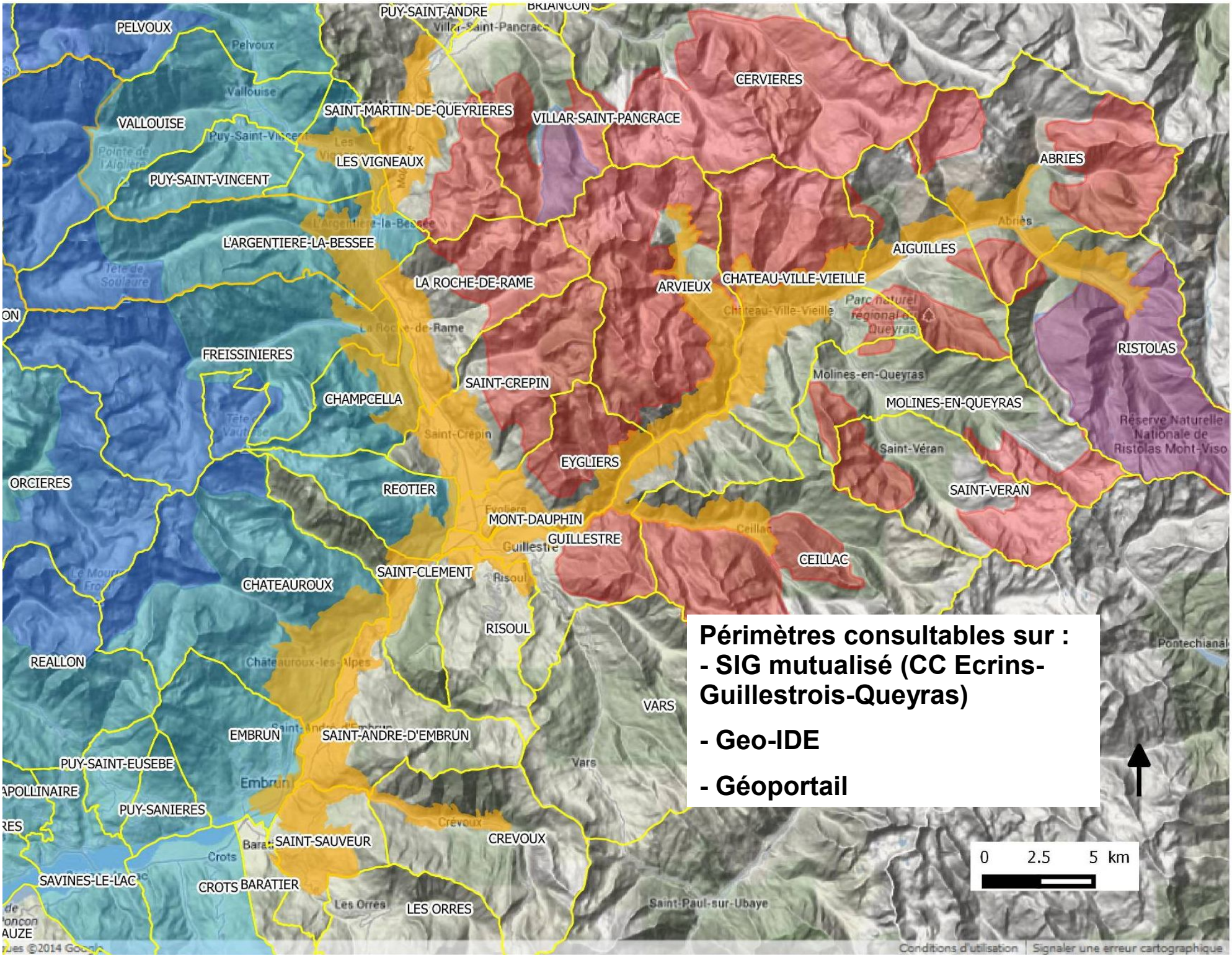

PELVOUX

VALLOUISE

PUY-SAINT-VINCENT

L'ARGENTIERE-LA-BESSEE

FREISSINIÈRES

CHAMPCELLA

REOTIER

CHATEAUROUX

REALLON

EMBRUN

PUY-SAINT-EUSEBE

PUY-SANIERES

SAVINÈS-LE-LAC

CROTS BARATIER

PUY-SAINT-ANDRE

SAINT-MARTIN-DE-QUEYRIERES

LES VIGNEAUX

LA ROCHE-DE-RAME

SAINT-CREPIN

SAINT-CLEMENT

SAINT-ANDRE-D'EMBRUN

SAINT-SAUVEUR

LES ORRES

VILLAR-SAINT-PANCRACE

VILLAR-SAINT-PANCRACE

ARVIEUX

EYGLIERS

MONT-DAUPHIN

GUILLESTRE

RISOUL

CREVOUX

CERVIERES

ARVIEUX

CHATEAU-VILLE-VIEILLE

CEILLAC

VARIS

Saint-Paul-sur-UBAYE

ABRIES

AIGUILLES

MOLINES-EN-QUEYRAS

Saint-Véran

SAINT-VERAN

RISTOLAS

Reserve Naturelle Nationale de Ristolas Mont-Viso

Parc naturel régional des Queyras

Pontechianal



## Deux Directives européennes



Concerne la conservation des **milieux naturels** (= habitats naturels), **de la faune et de la flore sauvage**



1992

ZSC

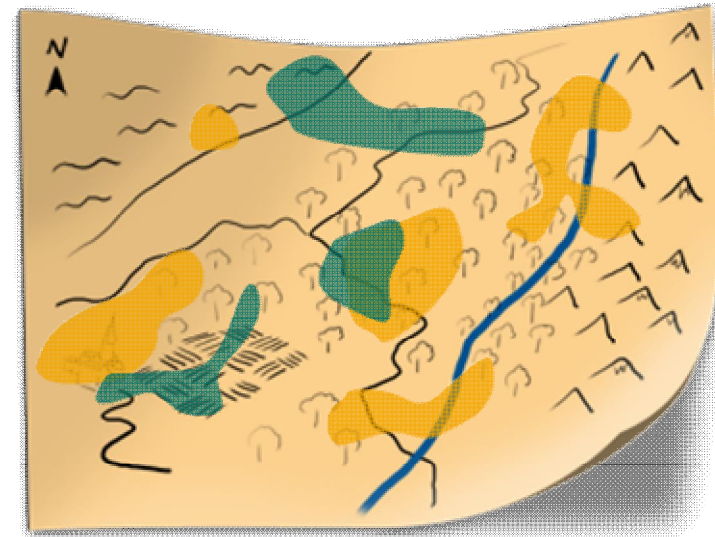

ZSC : Zones Spéciales de Conservation

ZPS : Zones de Protection Spéciale

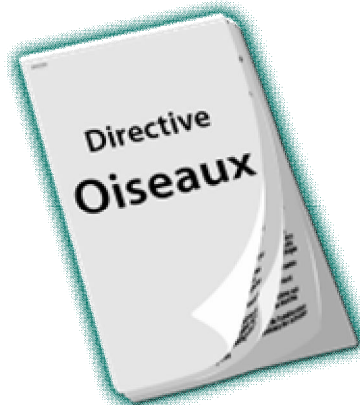

1979

ZPS

Concerne la conservation des **oiseaux sauvages**

# Natura 2000



*“Le plus grand réseau mondial de préservation de la biodiversité”*

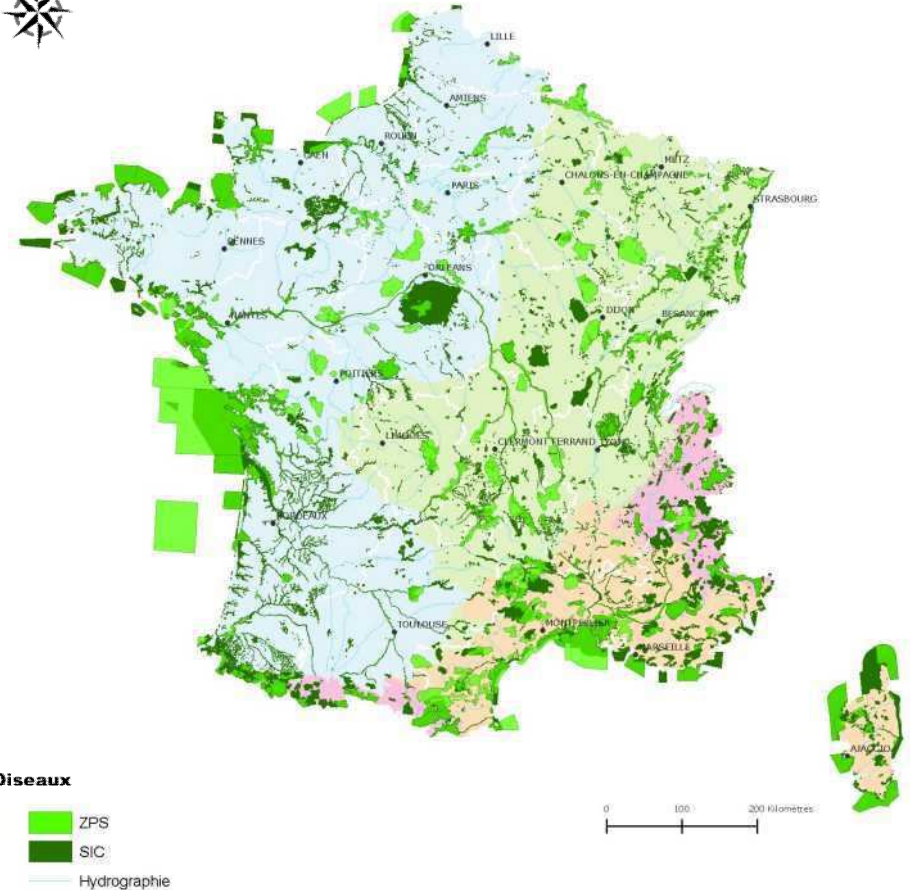
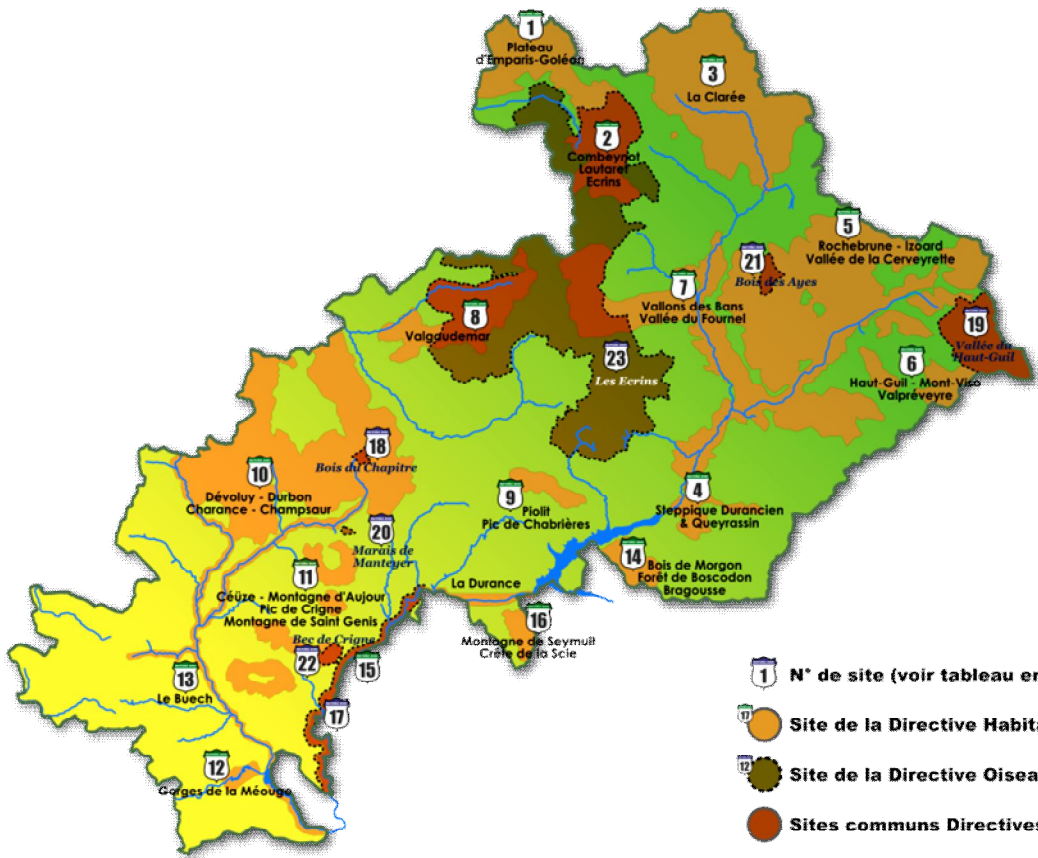
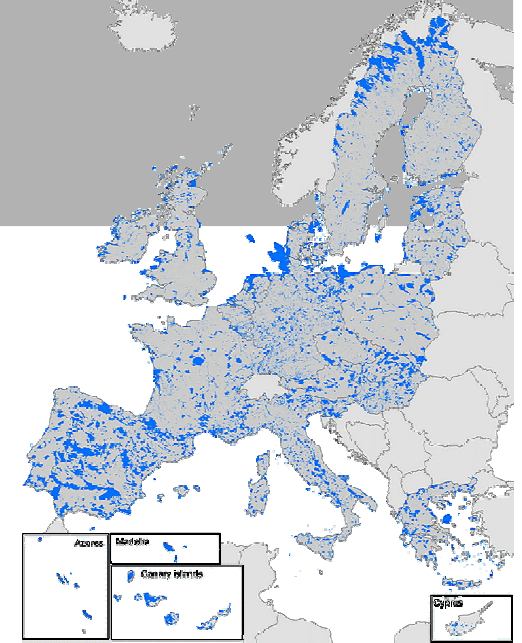

# Espèces Natura 2000

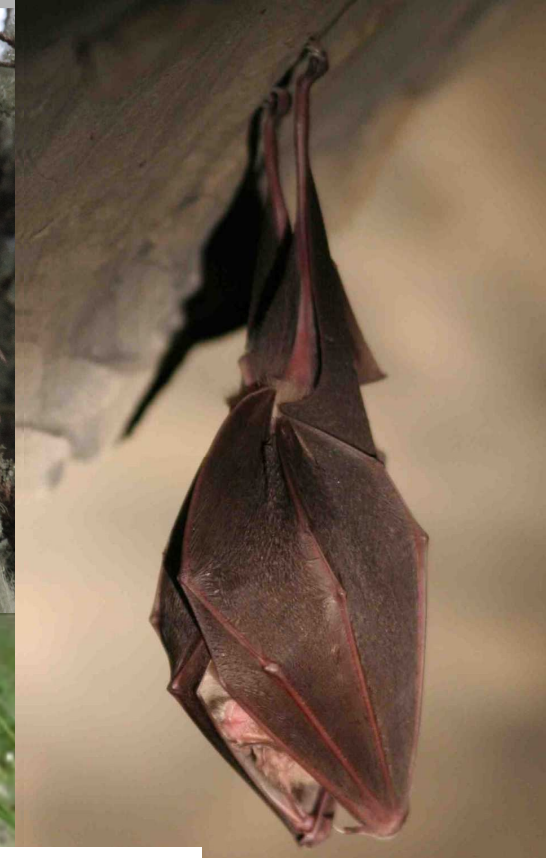

Notion d'état de conservation à différencier du statut de protection d'une espèce ou d'un habitat



# Habitats naturels Natura 2000

- Zones humides (notamment bas-marais arctico-alpins)
  - Prés salés continentaux
  - Prairies de fauche
  - Pelouses sèches (notamment d'affinités steppiques)
  - Rivières et ripisylves
  - Thuriféraie
  - Forêts de montagne
  - Milieux rocheux et grottes
  - Pelouses d'altitude
  - ...
- milieux « communs » ici mais rares en Europe !





# Un double objectif

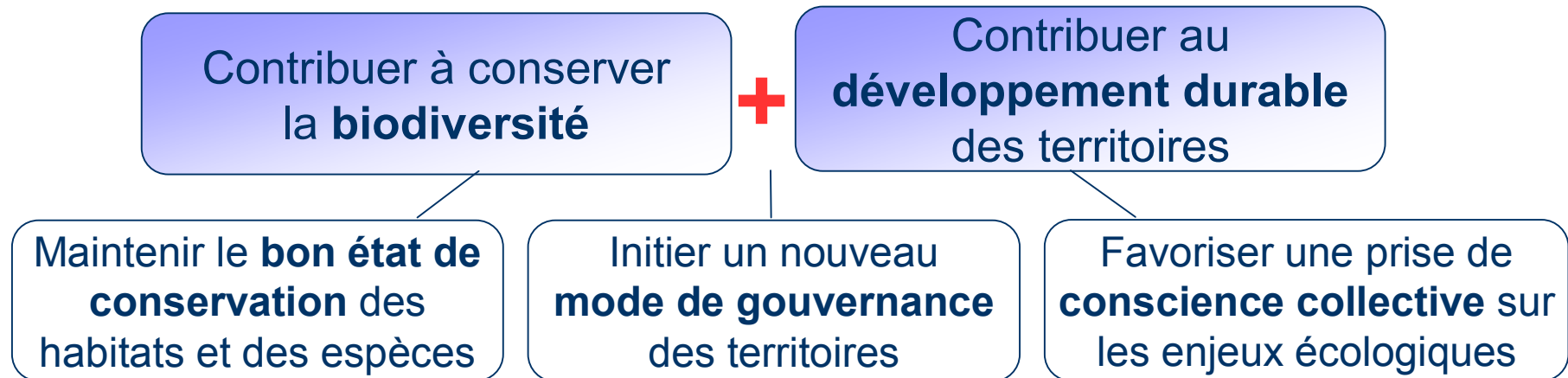

*Natura 2000 a choisi de protéger la biodiversité en tenant compte des exigences économiques, sociales, culturelles et régionales.*

***Un site Natura 2000 n'est pas "une mise sous cloche" de la nature.***

# Transposition française ... une gestion mixte

**Un Document d'Objectifs (DOCOB)**  
(= Plan de gestion)



**Concertation** → **Comité de Pilotage**

**Volontariat** → **Politique contractuelle**

*Contrats Natura 2000, Mesure Agro-Environnementale, Charte Natura 2000*

**Incitation** → **Contrepartie financière,**  
**Dispositions fiscales**

**Financement** → **Financements publics à 100%**

**Prévention** → **Evaluation des incidences**

*des projets de travaux, aménagements et manifestations*



# Structures animatrices du 05

## 23 Sites Natura 2000 dans les Hautes-Alpes dont 22 sites en animation

### 15 structures animatrices :

→ 6 Établissement Public de Coopération Intercommunale (8 sites Natura 2000)



Mandement  
de  
Savines



**SMIGIBA** Le Syndicat de rivière du Buëch



→ 6 Communes (6 sites Natura 2000)



**Une animatrice départementale**  
(unique en France)



→ PN Ecrins (3 sites Natura 2000)



→ PNR Queyras (4 sites Natura 2000)



→ ONF (1 site Natura 2000)



Emplois associés :

→ **13 animateurs**

~ **7 équivalents temps plein**

~ **450 000 €/an**

# Etre président de comité de pilotage

## Qui peut être président ?

- un élu d'une commune du site  
(pas forcément maire, pas forcément de la structure animatrice)
- pour une durée de 3 ans renouvelable

## Quel rôle pour le président ?

- présider le COPIL
- se mobiliser pour le réseau Natura 2000 haut-alpin (voire au-delà!)  
(exemples : Grand Prix Natura 2000, communication, etc.)
- renouvellement des conventions d'animation  
→ Etre l'interlocuteur de l'administration (DDT-DREAL) au nom du Comité de Pilotage
- suivre et impulser des actions sur le site

# La boîte à outils

- **Contrat Natura 2000 en zone non-agricole**
- **Mesure Agri-Environnementale en zone agricole**
- **Charte Natura 2000**
- **Evaluation des incidences Natura 2000**
- **Suivis scientifiques**
- **Communication, sensibilisation**



# Mesures de gestion

La contractualisation dans les Hautes-Alpes

**88 Contrats** Natura 2000 (2003 → 2013) :  
**1 446 302 €**

**362 MAET** (2009 → 2013) :

(11 726 ha, ~45 km haies, 44 arbres ou mares)

**3 559 092 €**

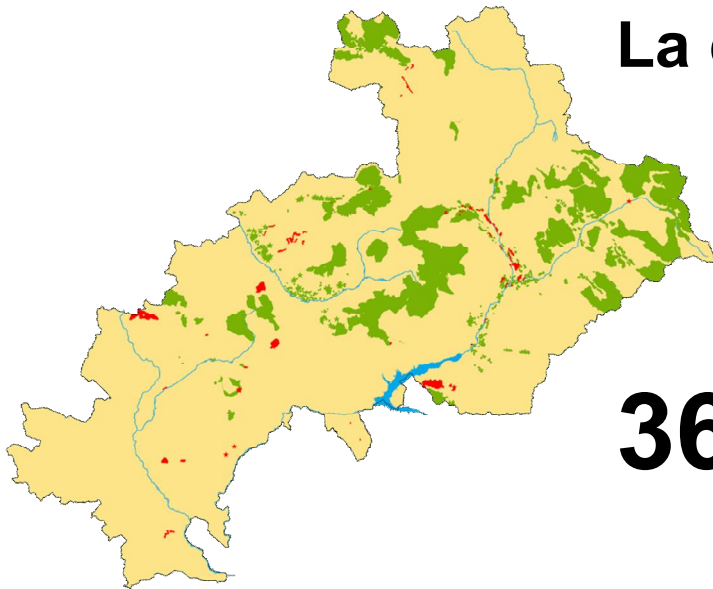

## Charte Natura 2000

Dévoluy - Durbon - Charance - Champsaur

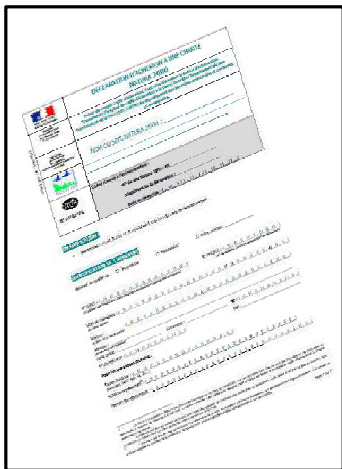

3 propriétaires  
5 014 parcelles cadastrales  
10 854,04 ha

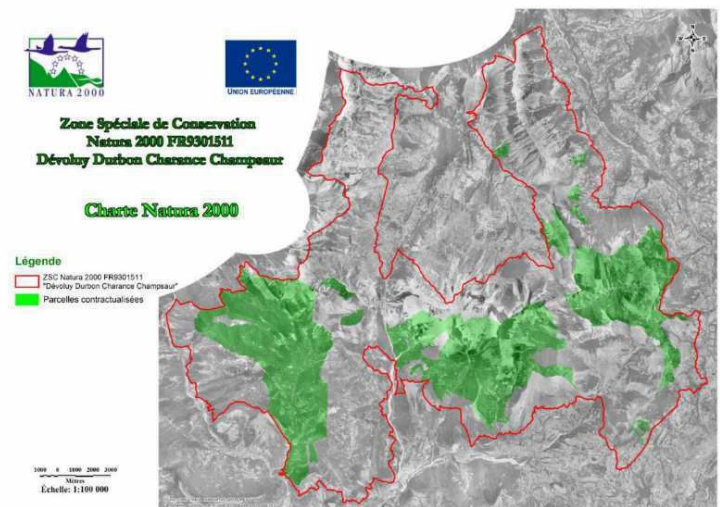

# Évaluation des incidences Natura 2000

**Décret n°2010-365 du 9 avril 2010 :**

**projets déjà soumis à procédure d'instruction**

(études d'impact, dossier de défrichement, dossiers Loi sur l'Eau,...)

**AP n°2011-158 du 7 juin 2011** modifié par l'AP n° 2013-065-0004 du 6 mars 2013 :

**Liste locale 1**

→ projets déjà soumis à procédure d'instruction  
complémentaire à la liste nationale

**AP n° 2013-065-0005 du 6 mars 2013 :**

**Régime propre Natura 2000 – liste locale 2**

→ projet jusque là non soumis à encadrement  
administratif